

## **GAMBARAN UMUM**

### **BADAN PERENCANAAN PEMBANGUNAN, RISET DAN INOVASI DAERAH**

A. Alamat Jl. Rusa Kompleks Kantor Bupati Wajo, Sulawesi Selatan,

Badan Perencanaan Pembangunan, Penelitian dan Pengembangan Daerah (Bappelitbangda) merupakan perangkat daerah yang memiliki kedudukan strategis dalam penyelenggaraan pemerintahan daerah, khususnya pada aspek perencanaan pembangunan, pengendalian, evaluasi, serta penelitian dan pengembangan. Bappelitbangda berada di bawah dan bertanggung jawab kepada Bupati melalui Sekretaris Daerah sesuai dengan ketentuan peraturan perundang-undangan yang berlaku.

Sebagai unsur perencana teknis pemerintah daerah, Bappelitbangda berperan menetapkan arah pembangunan daerah melalui penyusunan dokumen perencanaan jangka panjang, jangka menengah, dan tahunan, serta memastikan integrasi kebijakan secara lintas sektor dan wilayah. Kedudukan Bappelitbangda juga mencakup fungsi koordinatif, baik secara internal antarperangkat daerah maupun eksternal dengan lembaga pemerintah pusat, akademisi, dunia usaha, dan masyarakat.

Dengan kedudukannya tersebut, Bappelitbangda menjadi pilar utama dalam mewujudkan tata kelola pembangunan yang berkualitas, berbasis data, terukur, dan berorientasi pada pencapaian tujuan pembangunan daerah secara efektif dan berkelanjutan.

B. Tugas dan Fungsi

Bappelitbangda mempunyai tugas membantu Bupati dalam menyelenggarakan fungsi pemerintahan di bidang perencanaan pembangunan daerah, pengendalian dan evaluasi pembangunan, serta penelitian dan pengembangan.

Secara umum, tugas Bappelitbangda meliputi:

1. Mengkoordinasikan proses penyusunan dokumen perencanaan pembangunan **daerah**, baik jangka panjang, jangka menengah, maupun jangka tahunan, termasuk sinkronisasi dengan kebijakan nasional dan provinsi.

2. Melaksanakan perumusan kebijakan teknis dalam bidang perencanaan, pengendalian, evaluasi, serta litbang sesuai dengan kewenangan pemerintah daerah.
3. Melaksanakan pengendalian dan evaluasi pembangunan daerah, yang mencakup pemantauan capaian kinerja program/kegiatan perangkat daerah, analisis capaian indikator pembangunan, serta pelaporan hasil evaluasi kepada pimpinan daerah.
4. Mengoordinasikan dan memfasilitasi Musyawarah Perencanaan Pembangunan (Musrenbang) di seluruh tingkatan, mulai dari desa/kelurahan, kecamatan, forum perangkat daerah, hingga Musrenbang Kabupaten.
5. Melaksanakan kegiatan penelitian, pengembangan, dan inovasi daerah, sebagai dasar penyusunan kebijakan berbasis bukti (evidence-based policy).
6. Menghimpun, mengolah, dan menyajikan data serta informasi pembangunan, termasuk pengelolaan Sistem Informasi Pembangunan Daerah (SIPD) sesuai ketentuan yang berlaku.
7. Melaksanakan urusan administrasi, ketatausahaan, kepegawaian, keuangan, serta layanan umum internal untuk mendukung kelancaran pelaksanaan tugas Bappelitbangda.
8. Melaksanakan koordinasi lintas sektor dan kerja sama pembangunan dengan kementerian/lembaga, pemerintah provinsi, dunia usaha, akademisi, organisasi masyarakat, dan pihak terkait lainnya.
9. Mengendalikan pelaksanaan rencana pembangunan agar sesuai dengan target, prioritas, dan kemampuan keuangan daerah.
10. Melaksanakan tugas lain yang diberikan oleh Bupati/Wali Kota sesuai dengan ketentuan peraturan perundang-undangan.

### **Fungsi**

Dalam melaksanakan tugas pokoknya, Bappelitbangda menyelenggarakan sejumlah fungsi strategis yang berperan langsung dalam menentukan arah pembangunan daerah. Fungsi-fungsi tersebut dijalankan secara terpadu, kolaboratif, dan berorientasi pada peningkatan kualitas perencanaan pembangunan. Adapun fungsi utama Bappelitbangda meliputi:

1. Perumusan kebijakan teknis perencanaan pembangunan daerah, yang mencakup penyusunan kerangka perencanaan jangka panjang, menengah, dan tahunan sebagai panduan pembangunan daerah yang sistematis, terukur, dan berkesinambungan.
2. Pelaksanaan penyusunan rencana pembangunan daerah, termasuk koordinasi perencanaan lintas sektor dan integrasi aspirasi masyarakat melalui mekanisme Musrenbang serta forum-forum konsultasi lainnya.
3. Pelaksanaan pengendalian dan evaluasi pembangunan daerah, yang berfungsi memastikan bahwa setiap program dan kegiatan perangkat daerah berjalan sesuai target, indikator kinerja, dan arah kebijakan pembangunan yang telah ditetapkan.
4. Pengelolaan data dan informasi pembangunan, yang meliputi pengumpulan, pemutakhiran, validasi, serta penyajian data pembangunan sebagai dasar pengambilan keputusan dan rekomendasi kebijakan.
5. Penyelenggaraan penelitian, pengembangan, dan inovasi daerah (litbang) untuk memperkuat kebijakan berbasis bukti (evidence-based policy), mendorong inovasi daerah, dan meningkatkan kualitas layanan publik serta pembangunan.
6. Fasilitasi dan koordinasi perencanaan pembangunan antara pemerintah daerah dengan pemerintah provinsi, pemerintah pusat, dunia usaha, akademisi, masyarakat, dan pemangku kepentingan lain untuk menciptakan pembangunan yang sinergis dan berkelanjutan.
7. Pelaksanaan administrasi dan tata kelola internal yang mencakup pengelolaan keuangan, kepegawaian, ketatausahaan, perlengkapan, hingga layanan umum guna mendukung efektivitas pelaksanaan tugas Bappelitbangda.
8. Pelaksanaan monitoring dan pelaporan pembangunan daerah, termasuk penyusunan dokumen laporan kinerja, laporan evaluasi, dan dokumen strategis lainnya sesuai ketentuan peraturan perundang-undangan.

Dengan menjalankan fungsi-fungsi tersebut, Bappelitbangda berperan sebagai *leading sector* dalam memastikan arah pembangunan daerah berjalan secara terarah, efisien, adaptif, dan responsif terhadap dinamika sosial, ekonomi, dan lingkungan.

### c. Struktur

## STRUKTUR ORGANISASI BADAN PERENCANAAN PEMBANGUNAN, RISET DAN INOVASI DAERAH

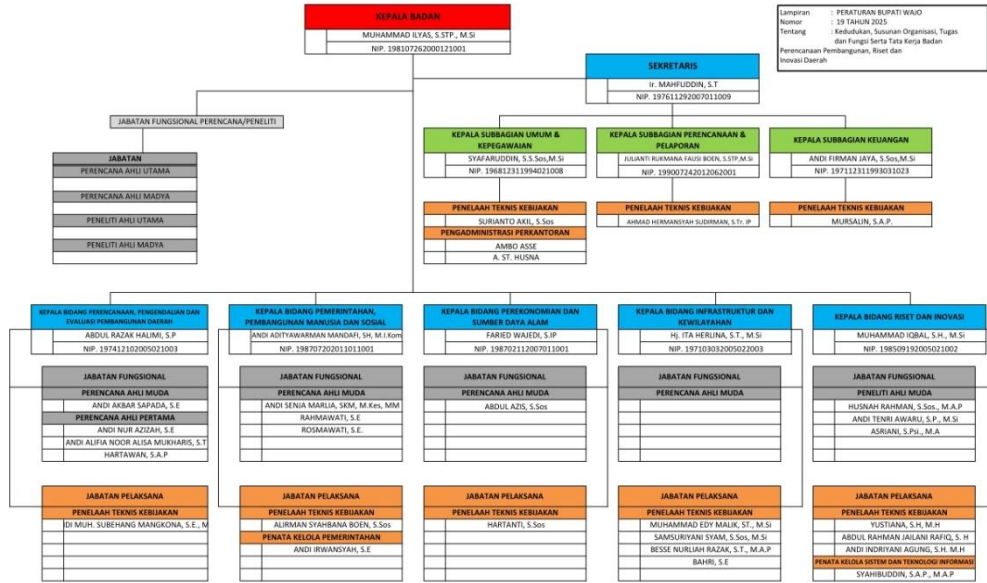

### d. Daftar Personil

DAFTAR PERSONIL BAPPERIDA

NO.	NAMA	JABATAN
1	Muhammad Ilyas, S.STP., M.Si NIP. 19810726 200012 1 001/ Gol. IV/c	Kepala BAPPERIDA
2	Ir. Mahfuddin, S.T NIP. 19761129 200701 1 009/ Gol. III/d	Sekretaris BAPPERIDA
<b>SEKRETARIAT</b>		
3	Syafaruddin, S.Sos, M.Si NIP. 196812311994021008 / Gol. IV/a	Kasubag. Umum & Kepegawaian
4	Andi Firman Jaya, S.Sos NIP. 19711231 199303 1 023 / Gol. III/d	Kasubag. Keuangan
5	Jullianti Rukmana Fausi Boen, S.STP, M.Si NIP. 19900724 201206 2 001 / Gol. III/d	Kasubag. Perencanaan & Pelaporan
6	Surianto Akil, S.Sos NIP. 19790321 200801 1001 / Gol. III/c	Penelaah Teknis Kebijakan
7	Ambo Asse NIP. 19770616 200701 1 020 / Gol. III/a	Pengadministrasi Perkantoran
8	Ahmad Hermansyah Sudirman, S.Tr. IP NIP. 19990310 202208 1 001 / Gol. III/a	Penelaah Teknis Kebijakan
9	Mursalin, S.A.P. NIP. 19830430 200906 1 001 / Gol. III/a	Penelaah Teknis Kebijakan
10	A. St. Husna NIPPPK. 197411152025212004 / Gol. V	Pengadministrasi Perkantoran
<b>BIDANG INFRASTRUKTUR DAN KEWILAYAHAN</b>		
11	Hj. Ita Herlina, S.T., M.Si NIP. 19710303 200502 2 003 /Gol. IV/a	Kabid. Infrastruktur dan Wilayah
12	Muhammad Edy Malik, ST., M.Si NIP. 19750216 200502 1 004 /Gol. IV/a	Penelaah Teknis Kebijakan
13	Bahrri, S.E NIP. 19741231 200803 1 001/Gol. III/d	Pengelola Layanan Operasional
14	Samsuriyani Syam, S.Sos, M.Si NIP. 19720219 200604 2 014 / Gol. III/d	Penelaah Teknis Kebijakan
15	Besse Nurliah Razak, S.T., M.A.P NIP. 19870128 201502 2 001 / Gol. III/c	Penelaah Teknis Kebijakan
<b>BIDANG PEREKONOMIAN DAN SDA</b>		
16	Faried Wajedi, S.IP NIP. 19870211 200701 1 001 / Gol. IV/a	Kabid. Perekonomian dan Sumber Daya Alam
17	Abdul Azis, S.Sos NIP. 19710922 200701 1 021 / Gol. III/d	Perencana Ahli Muda
18	Hartanti, S.Sos NIP. 19851224 201212 2 001/ Gol. III/b	Penelaah Teknis Kebijakan
<b>BIDANG PEMERINTAHAN, PEMBANGUNAN MANUSIA &amp; SOSIAL</b>		
19	Andi Adityawarman Mandafi, SH, M.I.Kom NIP. 198707202011011001 / Gol. IV/a	Kabid Pemerintahan, Pembangunan Manusia & Sosial
20	Andi Senja Marlia, SKM, M.Kes, MM NIP. 19830614 201001 2 014 / Gol. III/d	Perencana Ahli Muda
21	Rahmawati, SE NIP. 19780921 201001 2 002 / Gol. III/d	Perencana Ahli Muda
22	Rosmawati, S.E. NIP. 19751218 200701 2 015 / Gol. III/d	Perencana Ahli Muda
23	Andi Irwansyah, SE NIP. 19750716 200902 1 002/ Gol. III/d	Penata Kelola Pemerintahan
24	Allirman Syahbana Boen, S.Sos NIP. 19850207 201406 1 002 / Gol. III/b	Penelaah Teknis Kebijakan
<b>BIDANG PERENCANAAN, PENGENDALIAN, DAN EVALUASI PEMBANGUNAN DAERAH</b>		
25	Abdul Razak Halimi, S.P NIP. 19741210 200502 1 003 / Gol. IV/a	Kabid Perencanaan, Pengendalian dan Evaluasi Pembangunan Daerah

NO.	NAMA	JABATAN
26	Andi Akbar Sapada, S.E NIP. 19820310 200902 1 003 / Gol. III/d	Perencana Ahli Muda
27	Andi Muh. Subehang Mangkono, S.E., M.Si NIP. 19780410 200212 1 006/Gol. IV/a	Penelaah Teknis Kebijakan
28	Andi Nur Azizah, S.E NIP. 19950316 201902 2 003 / Gol. III/b	Perencana Ahli Pertama
29	Andi Alifia Noor Alisa Mukharis, S.T NIP. 20000815 202506 2 002 / Gol. III/a	Perencana Ahli Pertama
30	Hartawan, S.A.P NIPPPK. 197610202025212005 / Gol. IX	Perencana Ahli Pertama
<b>BIDANG RISET DAN INOVASI</b>		
31	Muhammad Iqbal, S.H., M.Si NIP. 19850919 200502 1 002 / Gol. IV/a	Kabid Riset dan Inovasi
32	Husnah Rahman, S.Sos., M.A.P NIP. 19740417 200701 2 016 / Gol. III/d	Peneliti Ahli Muda
33	Andi Tenri Awaru, S.P., M.Si NIP. 19821231 200902 2 004 / Gol. III/d	Peneliti Ahli Muda
34	Asriani, S.Psi., M.A NIP. 19810720 201101 2 001 / Gol. III/d	Peneliti Ahli Muda
35	Andi Indriyani Agung, S.H. M.H NIP. 198112242009022001 / Gol. III/c	Penelaah Teknis Kebijakan
36	Yustiana, S.H, M.H NIP. 19920101 201902 2 003 / Gol. III/c	Penelaah Teknis Kebijakan
37	Abdul Rahman Jailani Rafiq, S. H NIP. 19930328201902 1 001 / Gol. III/b	Penelaah Teknis Kebijakan
38	Syahibuddin, S.A.P., M.A.P NIP. 19821022 201406 1 001 / Gol. III/b	Penata Kelola Sistem dan Teknologi Informasi

DAFTAR PERSONIL BAPPERIDA

NO.	NAMA	JABATAN
<b>SEKRETARIAT</b>		
1	Anni NIPPPKPW. 198007042025212046	Operator Layanan Operasional
2	Asmawati, S.Sos NIPPPKPW. 198212072025212060	Penata Layanan Operasional
3	Muliani NIPPPKPW. 198007272025212061	Operator Layanan Operasional
4	Kasmawati NIPPPKPW. 198001122025212053	Operator Layanan Operasional
5	Risna NIPPPKPW. 197701012025212073	Operator Layanan Operasional
6	Zulfiana. M.A, S.H. NIPPPKPW. 199007232025212099	Penata Layanan Operasional
7	Nurul Oktaviani Enmil NIPPPKPW. 199910102025212111	Operator Layanan Operasional
8	Muslimah Sari, S.Sos NIPPPKPW. 198704212025212140	Penata Layanan Operasional
9	Musdalifah NIPPPKPW. 198507122025212108	Operator Layanan Operasional
10	Wahida NIPPPKPW. 199708172025212151	Operator Layanan Operasional
11	Nurul Hadryah, S.A.P NIPPPKPW. 199809152025212068	Penata Layanan Operasional
12	Andi Darawelalangi, S.Pi NIPPPKPW. 199407232025212135	Penata Layanan Operasional
13	Mashuri, SE NIPPPKPW. 197410072025211040	Penata Layanan Operasional
14	Muhammad Subhan, S.A.P NIPPPKPW. 199803052025211065	Penata Layanan Operasional
15	Jumansar NIPPPKPW. 198712312025211300	Operator Layanan Operasional
16	Hermanto NIPPPKPW. 199211202025211063	Operator Layanan Operasional
17	Riska Anggreni NIPPPKPW. 199904212025212084	Operator Layanan Operasional
18	Baso Rusmadhi Chandra NIPH.	Penjaga Kantor
19	Jumalang NIPH.	Cleaning Servis
20	Muh. Ridwan, S.H NIPH.	Sopir
<b>BIDANG INFRASTRUKTUR &amp; KEWILAYAHAN</b>		
21	Baso Hari Ashari, S.Sos NIPPPKPW. 198810302025211112	Penata Layanan Operasional
22	Andi Nanteriani Kusuma Wardhani NIPPPKPW. 198603192025212059	Operator Layanan Operasional

23	Karyani, S.Sos NIPPPKPW. 199310142025212138	Penata Layanan Operasional
24	Muhammad Farid Narju, S.ST NIPPPKPW. 199401142025211095	Penata Layanan Operasioanal
25	Nurhuda Lutfi NIPPPKPW. 198512152025212086	Operator Layanan Operasional
26	Andi Wahyu Surachmin, S.Sos NIPPPKPW. 198908102025211197	Penata Layanan Operasional
<b><u>BIDANG PEREKONOMIAN &amp; SDA</u></b>		
27	Ainun Ramadanty Irwan, S.H NIPPPKPW. 199812272025212052	Penata Layanan Operasional
28	Andi Riska, S.P NIPPPKPW. 199909062025212105	Penata Layanan Operasioanal
29	Muhammad Asri Umar Lutfi, S.M NIPPPKPW. 198901112025211111	Penata Layanan Operasioanal
30	Miftahul Janna, S.E NIPPPKPW. 199212052025212123	Penata Layanan Operasional
31	Salman Al farisi, S.A.P NIPPPKPW. 200002092025211037	Penata Layanan Operasional
32	Bastian, S.Sos NIPPPKPW. 197607272025211073	Penata Layanan Operasional
<b><u>BIDANG PEMERINTAHAN, PEMBANGUNAN MANUSIA &amp; SOSIAL</u></b>		
33	Musdiana NIPPPKPW. 198611242025212061	Operator Layanan Operasional
34	Nuryadin, S.Sos NIPPPKPW. 198211052025211089	Penata Layanan Operasional
35	Sariana NIPPPKPW. 197202052025212030	Operator Layanan Operasional
36	Nursandi Sandewi NIPPPKPW. 199504102025212185	Operator Layanan Operasional
37	Ria Irmayani NIPPPKPW. 199404132025212117	Operator Layanan Operasional
38	Andi Putri Ani AS, S.A.P NIPPPKPW. 199804062025212062	Penata Layanan Operasional
<b><u>BIDANG PERENCANAAN, PENGENDALIAN, DAN EVALUASI PEMBANGUNAN DAERAH</u></b>		
39	Dwi Kurnianti NIPPPKPW. 198910052025212074	Operator Layanan Operasional
40	Ratnasari Dewi, S.IP NIPPPKPW. 198009022025212046	Operator Layanan Operasional
41	Andi Fauliana, S.Kom NIPPPKPW. 198806092025212052	Penata Layanan Operasional
42	Muhammad Akbar, ST NIPPPKPW. 1997005232025211092	Penata Layanan Operasional
43	Andi Nirwana NIPPPKPW.198204112025212057	Operator Layanan Operasional
44	Andi Asnaniah, S.E NIPPPKPW. 197404072025212040	Penata Layanan Operasional
45	Wesrin NIPPPKPW. 198406302025211099	Operator Layanan Operasional

46	Andi Mario Triwanda Putra, S.Sos NIPPPKPW. 199301142025211087	Penata Layanan Operasional
47	Andi Santy NIPPPKPW. 198008142025212021	Operator Layanan Operasional
<b><u>BIDANG RISET DAN INOVASI</u></b>		
48	Baso Risal Bachram Syah, S.Sos NIPPPKPW. 198507262025211068	Penata Layanan Operasional
49	Andi Musdalifah, S.Sos NIPPPKPW. 198503062025212079	Penata Layanan Operasional
50	Reski Ananda NIPPPKPW. 199312032025212102	Operator Layanan Operasional
51	Hasnaeni, S.H NIPPPKPW. 198112312025212104	Penata Layanan Operasional