STRUKTUR ORGANISASI

BADAN PENGELOLAAN KEUANGAN DAN PENDAPATAN DAERAH KABUPATEN WAJO
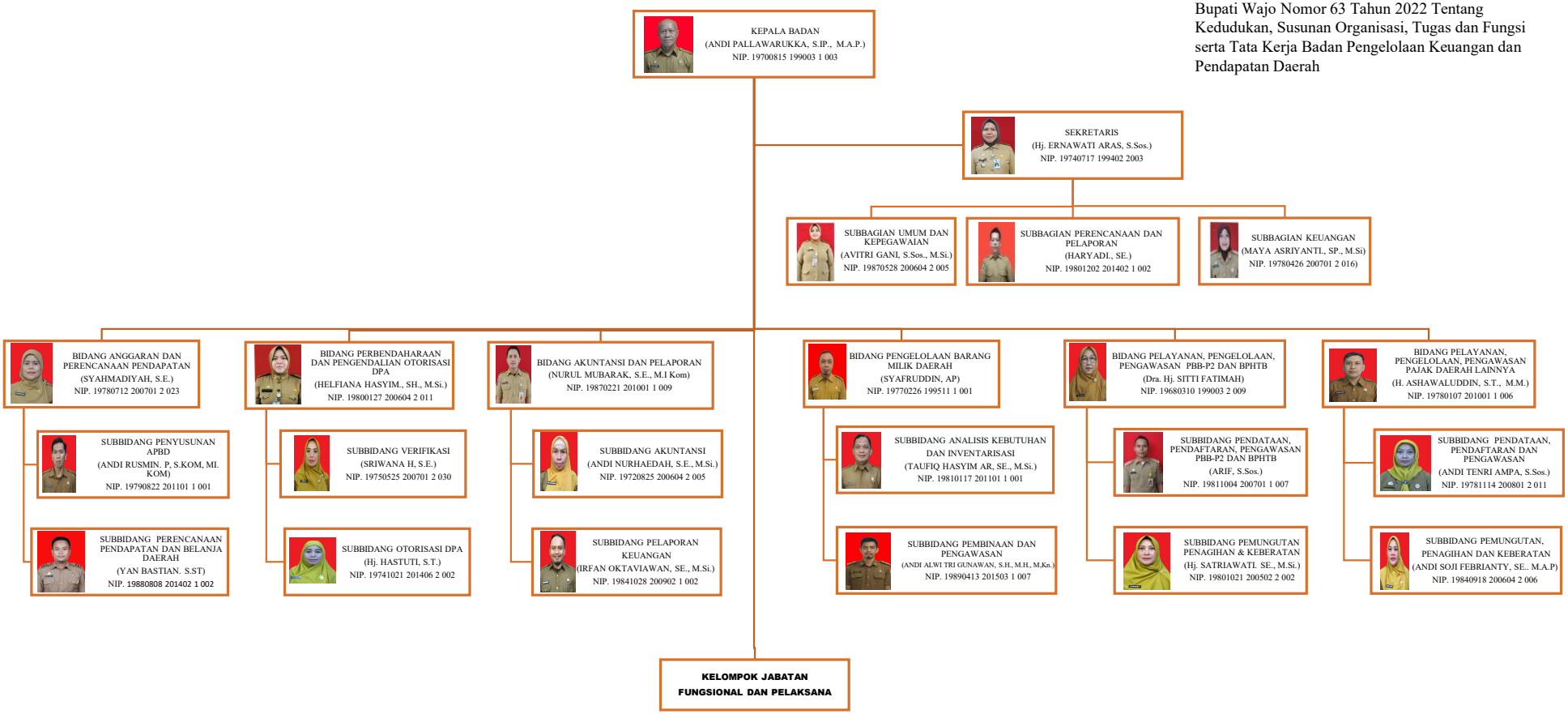
Berdasarkan Peraturan Bupati Wajo Nomor 24 Tahun 2023 Tentang Perubahan Atas Peraturan Bupati Wajo Nomor 63 Tahun 2022 Tentang Kedudukan, Susunan Organisasi, Tugas dan Fungsi serta Tata Kerja Badan Pengelolaan Keuangan dan Pendapatan Daerah